NPO 法人コスモ夢舞台

フクロウだより

Vol.１３
第１号

２０２２年　４月　２０日

＜事務局から＞

今年は桜前線の北上は例年以上で、関東各地では早くも夏日が記録されています。そんなさなか、コロナ禍とウクライナ情勢の不安な日々は相変わらずですが、皆さまにはいかがお過ごしでしょうか？

豊実では恒例の味噌づくりイベント（３/２７）も無事終わって、喜多方市美術館の「コレクション＋春のいろとかたち展」（４/２３～６/５）に向けて佐藤さんもその準備に追われています。

また、会期中の５月２１日（土）にはアーティストトーク「石彫との出会いから」が佐藤さんの出演で開催されます（参加費は無料ですが観覧券が必要です。事前に佐藤さんにご連絡ください）。

さて、いよいよ５月からは「竪穴住居つくり」がはじまります。これは「縄文の体験広場」のシンボルとなり得るもので、人手も時間もかかります。佐藤さんの構想では、竪穴住居は３棟くらい建てたいそうです（ガウディのサグラダファミリアではありませんが、完成はいつになるでしょう？）。

皆さまも豊実へ往訪の折には、ぜひ作業参加をお願いいたします。記録にも記憶にも残る貴重な体験になると思います。「里山アート展」会場と「アトリエ（旧石夢工房）」、「佐藤賢太郎美術館」、それに、これから取り組む竪穴住居の「縄文の体験広場」が完成した暁には、一帯を含めて縄文アートミュージアムと総称されるような人気スポットになるかもしれません。（森紘一）

＜直近のイベントスケジュール＞

○「コレクション＋（プラス）春のいろとかたち展」	４/２３（土）～６/５（日） 喜多方市美術館
●アーティストトーク「石彫との出会いから」 （佐藤賢太郎）	５/２１（土）１３：３０～ 喜多方プラザ小ホール
●小野小町石像見学（トーク終了後豊実へむかう帰路、立ち寄る）	
○令和４年度特定非営利活動法人コスモ夢舞台通常総会	５/２２（月）１０：００～ 和彩館

２０２２年4月２０日

会員各位

特定非営利活動法人コスモ夢舞台
理事長　佐藤　賢太郎

２０２２年度通常総会等の開催について

新型コロナウイルスが変異を繰り返し収束に至らずウィズコロナに向けた試みも取組み始められてきていますが、未だマスク着用等感染対策に留意するよう呼びかけられる状況が続いています。

このような状況下でありますが、できる限りの対策を講じながら標記総会について下記のとおり開催することと致しましたので、ご案内します。

準備の都合がありますので、ご自身の体調や環境、ご都合等勘案の上同封のハガキにより出・欠席をお知らせください。なお、欠席の場合は、ハガキ下部の委任状に署名の上返信くださるようお願いします。

また、宿泊の有無についても併せてお知らせください。

記

１　日 時　　５月２２日（日）午前１１時～
２　場 所　　和彩館
３　議 題
（１）２０２１年度事業報告及び決算について
（２）２０２２年度事業計画及び予算について
（３）役員改選について
（５）その他
４　その他
総会前後に次のイベントが予定されていますのでご参加くださるようご案内します。
（１）「アーティストトーク　ー石彫との出会いからー」
５月２１日（土）１３：３０～１５：３０
福島県喜多方市喜多方プラザ小ホール
※　希望者は佐藤理事長に事前に連絡が必要
（２）　竪穴住居つくり
５月２２日（日）総会終了後
縄文アートラボ会場

出 欠 等 連 絡 票

会員氏名

○　2022年度通常総会

出席　　欠席

○　堅穴住居つくり作業

出席　　欠席

・宿泊の場合

5/21（土）　5/22（日）

※ 1　上記該当項目に○印を記載

2　上記記載日以外にも宿泊するときはその期日を空欄部に記載

委　任　状

私は、　　を代理人と定め、次の権限を委任する。

・ 2022年度通常総会に出席し、議決権を行使すること。

2022年　　月　　日

会員氏名(署名)

コスモ夢舞台2022・イベント日程表(改訂版)

イベント開催の目的：都市との交流をもとに、魅力ある田舎つくりと個人の活力再生をめざす。　　2022. 4. 14

	趣　旨	期　日	時　間	会　場	備　考
1. 味噌づくり	無添加食品つくり	3/27(日)	8～12時	石夢工房	都市との交流
2.「コレクション＋(プラス)春のいろとかたち展」	会津地域にゆかりのある作家から、この季節に連想される自然や植物、人の姿を表現した作品を展示する。収蔵作家の青山ひろゆき、小堀貞、佐藤賢太郎にスポットを当てる	4/23(土)～6/5(日)	10～18時	喜多方市美術館	
3. アーティストトーク	「石彫との出会いから」佐藤賢太郎	5/21(土)	13時30分～15時30分	喜多方プラザ小ホール	会員も参加予定。要申し込み(＊1)
4. 竪穴住居つくり	「縄文体験広場」のシンボル、竪穴住居つくり	5月から開始(予定)		縄文体験広場会場	ストーンサークルオブジェとモニュメントも設置
5. 通常総会の開催	令和4年度特定非営利活動法人コスモ夢舞台の通常総会	5/22(日)	10時～	和彩館	【春の会員集合日】5/21(土)～23日(月)
6. 竪穴住居つくり作業参加	「縄文体験広場」のシンボル、竪穴住居つくりの作業体験	5/22(日)	14時～	縄文体験広場会場	
7. 第19回「里山アート展」	「アートと生活」をテーマとした野外美術展	10/1(土)～10/22(土)	終日	田んぼ、石夢工房、縄文体験広場	【秋の会員集合日】10/1(土)～3(日)
8. アート展オープニング記念シンポジウム	「里山アート展から縄文体験広場へ」	10/1(土)	13時～	佐藤賢太郎美術館	講話　佐藤賢太郎
9.「里山アート展」美術鑑賞	アート展会場の巡回、アートと生活を考える	10/2(日)	9～12時	アート展会場	アートをどう生活に生かせるかを語り合う
10.「里山アート展」撤収作業	作品の後片づけ	10/22(日)	午前中	アート展会場	

（＊1）申し込み先　喜多方市美術館　ＦＡＸ　０２４１－２３－０４０６　参加希望者は、事前に佐藤さんに電話（０９０－７６３９－８７２３）を入れ

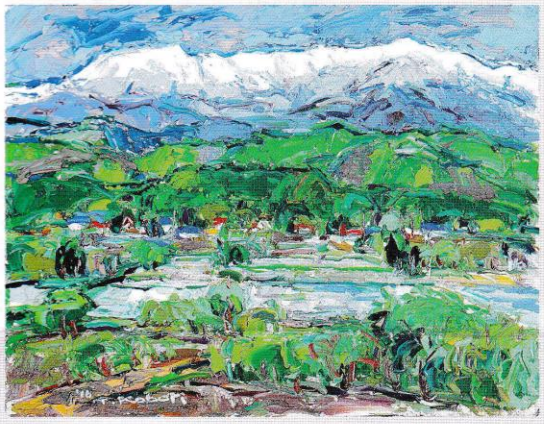

1

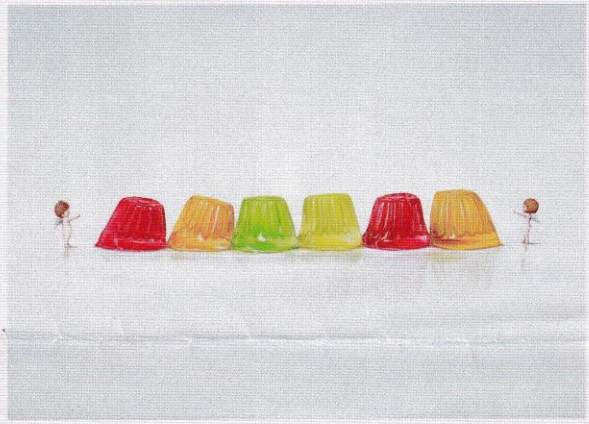

2

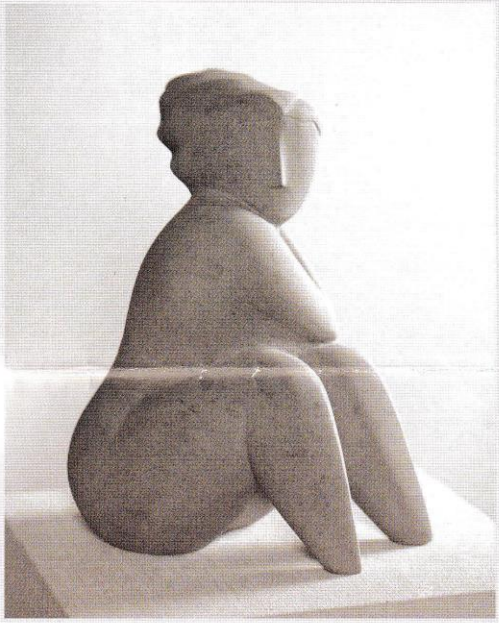

3

4

コレクション＋（プラス）

春のいろとかたち展

2022. 4.23 Sat.～ 6.5 Sun.

―収蔵作品とともに、３人の作家がおくる季節の便り―

□開館時間　午前10時 ～ 午後6時（最終入館は午後5時30分）
□休 館 日　毎週水曜日、5月6日（金）　※5月4日（水・祝）は開館
□観 覧 料　一般130円　小・中・高校生50円　65歳以上75歳未満60円　※未就学児・75歳以上無料

喜多方市美術館
KITAKATA CITY MUSEUM OF ART

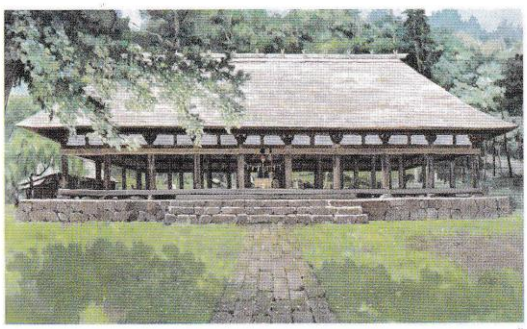

5

6

7

収蔵作品と当館ゆかりの作家を紹介する企画展「コレクション＋（プラス）春のいろとかたち展」を開催します。

本展では「春」をテーマに、収蔵作品の中から風景や草木、人物を題材にしている油彩画、水彩画、日本画、版画、彫刻を展示します。暖かい日差し、草木の新芽、人の賑わいといった春のイメージから作品を紹介します。

鮮やかな色彩〈いろ〉や、ぬくもりの感じられる造形〈かたち〉からは、豊かな生命力や晴れやかな気分が伝わり、春の穏やかな空気とともに見る人の心を和ませてくれます。新しい季節の訪れと命の芽吹きを感じていただければ幸いです。

8

1. 小堀 貞＜ 飯豊（田植えのころ）＞2016 年　キャンバス・油彩（表）
2. 青山ひろゆき＜ 共鳴 ＞2014 年　キャンバス・油彩（表）
3. 佐藤賢太郎＜ 春の風 ＞1994 年　砂岩（表）
4. 小島一谿＜ 春 ＞制作年不詳　紙本著色（表）
5. 渡辺良雄＜ 聚野神社長床 ＞2001 年　キャンバス・油彩
6. 室 伸一　＜ 詩を想う ＞1999 年　ガラス・宙吹き・型吹き
7. 春日部たすく＜「藤の花」＞1970 年代　紙・水彩
8. 高橋幸彦 ＜連なり ＞1996 年　キャンバス・油彩

■コレクション＋

当館に作品を収蔵している小堀貞（1935～ ）、佐藤賢太郎（1948～ ）、青山ひろゆき（1977～ ）の３名の作家に再びスポットを当てます。会津ゆかりの作家による最近作を、収蔵作品と共に展示します。

小堀貞は大沼郡三島町出身の画家です。2017 年には当館で「小堀貞展」を開催しました。本展では油彩画、コラージュ、水彩画の作品から、会津の季節や植物を色彩豊かに表現している絵画を紹介します。

佐藤賢太郎は新潟県阿賀町の生まれ、福島県立喜多方高等学校出身の彫刻家です。2000年には「佐藤賢太郎石彫展」（喜多方市美術館）を開催しました。今回、裸婦や動物などを表した彫刻を展示し、命の存在をみつめた作家の創作を紹介します。

青山ひろゆきは会津若松市出身の画家です。2015 年には当館で「青山ひろゆき展―耀―」を開催しました。本展では、草花と人物を題材に描いた近作を展示し、華やかで幻想的な作品をご覧いただきます。

■展示作家

青山ひろゆき／荒川由子／猪巻清明／河野通明／小島一谿／小堀 貞／春日部たすく／川上澄生／酒井三良／佐藤賢太郎／鈴木亮平／高橋幸彦／津上みゆき／宮 いつき／室 伸一／渡部周三／渡辺良雄

■関連事業

※いずれも予約制です。美術館へ電話か直接お申し込みください。

アーティストトーク
「石彫との出会いから」

自身の作家活動と作品についてご紹介いただきます。

日　時：5月21日（土）　13：30～15：30
場　所：喜多方プラザ文化センター　小ホール
（トーク中、近隣の屋外作品も解説します。）
講　師：佐藤賢太郎氏（彫刻家）
定　員：25名
参加費：無料　※観覧券が必要です。

ワークショップ
「キャンバスアート～色彩を楽しもう！～」

アクリル絵具とビーズ、ヘラなど、色々な道具を使って描きます。

日　時：5月8日（日）　13：30～15：00
場　所：喜多方プラザ文化センター　第一会議室
講　師：青山ひろゆき氏（画家）
定　員：小学1～6年生10名
参加費：500円
準備物：筆記用具、アクリル絵具セット（お持ちの方）

学芸員による解説

当館学芸員が展示作品について解説します。

日　時：5月1日（日）、29日（日）
各日14：00～
場　所：喜多方市美術館展示室
定　員：10名
参加費：無料　※当日観覧券が必要です。

※新型コロナウイルス感染拡大の状況により内容を変更する場合があります。
※新型コロナウイルス感染拡大防止のため、マスク着用と手指消毒のご協力をお願いいたします。

◇ 交通アクセス

- JR 喜多方駅から約 1.5 km
  徒歩 20 分　タクシーで 5 分
- 磐越自動車道会津若松 IC から約 19 km　車で 25 分
- 磐越自動車道会津坂下 IC から約 20 km　車で 25 分
- 会津縦貫道喜多方 IC から約 4 km　車で 10 分

＊喜多方プラザ文化センターの駐車場をご利用ください

次回企画展のお知らせ

隙あらば猫　町田尚子展
面白き絵本の世界

2022 年 6 月 19 日（日）～ 8 月 16 日（火）

喜多方市美術館

〒966-0094　福島県喜多方市字押切 2-2
Tel.0241-23-0404　Fax.0241-23-0406
URL: http://www.kcmofa.com/